



CATÁLOGO DE PRODUTOS

Adesfita[®]

Essa fita é TOP !!!

**NASTRO
ADESIVO**

Você bem na Fita!

NASTRO CREPE

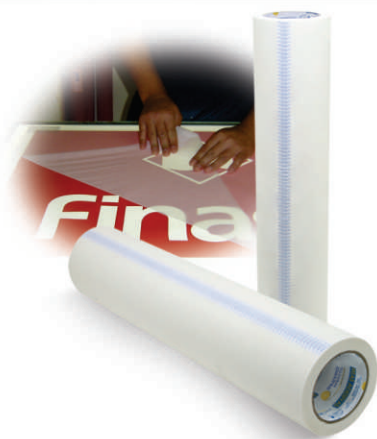

FITA DE PAPEL MÁSCARA & TRANSFERÊNCIA - CÓD. 130

Dorso	Papel Crepe 40g/m2.
Adesivo	Base borracha (médio tack).
Aplicações	Mascaramento de recortes de vinil autoadesivo feitos em plotter e transferência para superfícies como: lona, metal, vidro, plástico, etc.
Cor	Palha claro.
Observação	Recomendamos que a fita não fique exposta ao sol.



- FÁCIL DESENLAMENTO
- PERMITE REAPROVEITAMENTO
- NÃO DEIXA RESÍDUOS



FITA ADESIVA CREPE USO GERAL - CÓD. 140

Dorso	Papel Crepe 40 g/m² tratado à base d'água.
Adesivo	Base borracha e resinas sintéticas.
Aplicações	Mascaramento em pinturas mobiliárias e imobiliárias, trabalhos escolares. Fixação, proteção, reforço e fechamento de embalagens. Uso doméstico. Múltiplas aplicações.
Cor	Palha claro.
Observações	Remover a fita adesiva do local aplicado em até 24 horas. Recomendamos que a fita não fique exposta ao sol e não seja usada em pinturas automotivas.

FITA ADESIVA CREPE USO GERAL "COLORIDA"

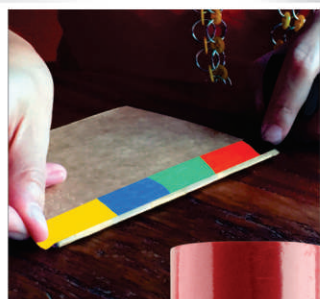

Dorso	Papel Crepe 40g/m2 tratado à base d'água.					
Adesivo	Base borracha e resinas sintéticas.					
Cores/Código	142	143	144	145	146	147
	141/S - Cores Sortidas					
Aplicações	Indicada para uso em Artes / Artesanato, Decoração de Festas, Trabalhos Escolares e Manuais.					
Observações	Recomendamos que a fita não fique exposta ao sol e não seja usada em pinturas automotivas.					



FITA ADESIVA CREPE USO INDUSTRIAL - CÓD. 148

Dorso	Papel Crepe 50 g/m² tratado à base d'água
Adesivo	Base borracha e resinas sintéticas.
Aplicações	Mascaramento em pinturas mobiliárias e imobiliárias. Fixação, proteção, reforço e fechamento de embalagens. Uso industrial e doméstico. Múltiplas aplicações. Excelente resistência à tração e alongamento.
Cor	Palha claro.
Observações	Remover a fita adesiva do local aplicado em até 24 horas. Recomendamos que a fita não fique exposta ao sol e não seja usada em pinturas automotivas.

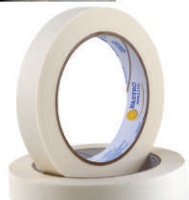

NASTRO CREPE

Resiste aos raios UV por até 14 dias



FITA ADESIVA CREPE USO GERAL ALTA PERFORMANCE - CÓD. 170

Dorso	Papel Crepe 50 g/m2 tratado à base d' água.
Adesivo	Sintético
Aplicações	Mascaramento em pinturas mobiliárias e imobiliárias em ambientes internos e externos. Fixação, proteção e fechamento de embalagens. Múltiplas aplicações.
Cor	Azul
Observação	Resiste à exposição aos raios solares por até 14 dias sem deixar resíduos de adesivo após a sua remoção da superfície aplicada. Recomendamos que a fita não seja utilizada em pinturas automotivas.
Estocagem	Manter o produto na embalagem em local seco, coberto e a temperatura ambiente.

Linha Automotiva



FITA ADESIVA CREPE AUTOMOTIVA / INDUSTRIAL - CÓD. 150

Dorso	Papel Crepe 40 g/m ² tratado à base d' água.
Adesivo	Base borracha e resinas sintéticas.
Aplicações	Mascaramento em pinturas automotivas: Resiste até 100°C em estufas, sem deixar resíduo de adesivo quando aplicada em superfícies como vidro, metal, borracha, plásticos injetados. A fita Nastro Crepe Automotiva possui excelente resistência à tração e alongamento, permitindo fazer contornos durante o mascaramento, sem que o papel se quebre. Mascaramento em pinturas mobiliárias e imobiliárias. Reforços, fechamento de caixas, bobinas, barricas, pacotes. Fixações e emendas de papéis, plásticos. Proteção de bordas dos clichês no processo de impressão flexográfica. Múltiplas aplicações.
Cor	Palha claro.
Observações	Remover a fita adesiva do local aplicado em até 24 horas. Evitar exposição ao sol.

Resiste aos raios UV por até 24h



FITA ADESIVA CREPE AUTOMOTIVA DE ALTA PERFORMANCE - CÓD. 152

Dorso	Papel Crepe 50g/m2 tratado à base d' água.
Adesivo	Base borracha e resinas sintéticas.
Aplicações	Mascaramento em pinturas automotivas; Resiste até 100°C em estufas, sem deixar resíduo de adesivo quando aplicada em superfícies como vidro, metal, borracha e plásticos injetados. Possui excelente resistência à tração e alongamento, permitindo fazer contornos durante o mascaramento, sem que o papel se quebre. Mascaramento em pinturas mobiliárias e imobiliárias. Reforços, fechamento de caixas, bobinas, barricas e pacotes. Fixação e emendas de papéis e plásticos. Proteção de bordas dos clichês no processo de impressão flexográfica. Múltiplas aplicações.
Cor	Amarela.
Observação	Resiste até 24h à exposição solar (raios ultravioleta - UV), sem deixar resíduo de adesivo após a sua remoção.



FITA ADESIVA CREPE AUTOMOTIVA DE ALTA PERFORMANCE - CÓD. 160

Dorso	Papel Crepe 50g/m2 tratado à base d' água.
Adesivo	Base borracha e resinas sintéticas.
Aplicações	Mascaramento em pinturas automotivas e industriais. Resiste até 100°C em estufas por 1h. Resiste aos raios ultravioleta (UV), sem deixar resíduo de adesivo após a sua remoção, quando aplicada em superfícies como vidro, metal, borracha e plásticos injetados. Excelente adesão. Resistência à tração, alongamento e à solventes. Maior flexibilidade para realizar os contornos / curvas.
Cor	Verde
Observação	Resiste até 3 dias à exposição solar (raios ultravioleta - UV) sem deixar resíduo de adesivo após a sua remoção.

NASTRO PACK



FITA ADESIVA POLIPROPILENO MATE "INVISÍVEL" CORTE FÁCIL - CÓD. 207

Dorso	Filme de Polipropileno Mate.
Adesivo	Acrílico à base de água.
Cor	Branco fosco translúcido
Aplicações	Fechamento de embalagens, pacotes de papel e plástico, trabalhos escolares. Para uso em escritórios nas emendas de papéis, documentos e fotocópias.

PERMITE CORTE-FÁCIL (MANUAL) SEM A NECESSIDADE DE UM APARELHO DE CORTE. FICA "INVISÍVEL" QUANDO APLICADA NO PAPEL, PERMITINDO ESCRITA SOBRE ELA COM CANETA ESFEROGRÁFICA OU HIDROCOR.



FITA ADESIVA POLIPROPILENO COLORIDA - CORTE FÁCIL

Dorso	Filme de Polipropileno.
Adesivo	Acrílico à base de água.
Cor/Código	209 210 211 212 213 214 215 206/S - Cores Sortidas (no Pote de Plástico) 208/S - Cores Sortidas (na Caixa de Papelão)
Aplicações	Fechamento de embalagens, pacotes de papel e plástico, sacos polifolhados, identificação e trabalhos escolares. Trabalhos manuais e artesanato.



FITA ADESIVA POLIPROPILENO "CORTE - FÁCIL" - CÓD. 216

Dorso	Filme de Polipropileno.
Adesivo	Acrílico à base de água.
Cor	Mel (amarelo translúcido)
Aplicações	Fechamento de embalagens, pacotes de papel e plástico, sacos polifolhados, trabalhos escolares, trabalhos manuais e artesanato.

PERMITE CORTE-FÁCIL (MANUAL) SEM A NECESSIDADE DE UM APARELHO DE CORTE.

FITA ADESIVA BOPP "METALIZADA" - CÓD. 217

Dorso	Filme de Polipropileno Bi-Orientado Metalizado
Adesivo	Acrílico à base de água
Cor	Metalizado
Aplicações	Acabamento e revestimento de dutos de ar condicionado e refrigeração comercial. Emenda de manta térmica.



NASTRO PACK

APARELHO APLICADOR MANUAL DE FITAS ADESIVAS

CÓD. 800

- Prático
- Fácil de Aplicar
- Sistema de Corte e Freio
- Excelente Ergonomia

- Atende Fitas com largura máxima de 50mm e 100m de comprimento

**Adesivo
Hot Melt**

FITA ADESIVA POLIPROPILENO - CÓD. 218 / 219 / 225

Dorso	Filme de Polipropileno.		
Adesivo	Acrílico à base de água		Adesivo Hot Melt
Cor	218	219	225
	Transparente	Marrom	Transparente
Aplicações	Fechamento de embalagens, caixas, barricas, fixações, emendas, reforços e múltiplas aplicações. Fechamento de pacotes de papel e plástico, sacos polifolhados, trabalhos escolares, trabalhos manuais e artesanato.		

• ALTA ADESÃO • MULTI-USO • FÁCIL APLICAÇÃO

FITA ADESIVA KRAFT - CÓD. 240 / 250

Dorso	Papel Kraft 40 g/m ² tratado à base de água.	
Adesivo	Base borracha e resinas sintéticas	
Aplicações	240	250
	Fechamento de embalagens, caixas, barricas, fixações, emendas, reforços, mascaramentos e múltiplas aplicações. Corte fácil.	As mesmas aplicações da fita cód. 240, além de resistir até 100°C em estufa, sem deixar resíduo de adesivo quando aplicada em superfícies como vidro, metal, borracha e plásticos injetados.
Observação	Recomendamos que a fita não fique exposta ao sol.	

• ALTA ADESÃO • MULTI-USO • FÁCIL APLICAÇÃO

FITA ADESIVA KRAFT LISA - CÓD. 260 / 265

Dorso	Papel Kraft liso 80 g/m ² tratado.	Papel Kraft liso 63 g/m ² tratado.
Adesivo	260	265
	Borracha sintética	Base borracha e resinas sintéticas
Espessura	0,14 mm	0,15 mm
Aplicações	<ul style="list-style-type: none"> • Fechamento de embalagens, caixas, barricas, bobinas de papel • Emendas e reforços • Proteção e reforço em telas de serigrafia (silk screen) • Uso Geral 	
Observações	A fita Cód. 265 possui excelente resistência à temperatura (100°C) e à umidade. Pode ser utilizada na fixação lateral de clichês no processo de impressão flexográfica. Recomendamos que a fita não fique exposta ao sol.	

• ALTA ADESÃO • MULTI-USO • FÁCIL APLICAÇÃO

NASTRO DOUBLE Dupla face



FITA ADESIVA DUPLA FACE ESPUMA - CÓD. 305

Dorso	Espuma branca.
Adesivo	Sintético alta performance.
Liner	Filme de Polietileno.
Espessura	0,8 mm
Aplicação	Fixa objetos e peças leves em superfícies irregulares. Ideal para decoração, artesanato, trabalhos manuais e escolares.
Observações	Importante realizar teste prático para verificar o real desempenho do produto em cada substrato e condição de aplicação. Algumas superfícies poderão necessitar de primer / selante para redução de porosidade.



FITA ADESIVA DUPLA FACE ESPUMA AUTOMOTIVA - CÓD. 308

Dorso	Espuma de Polietileno (Preta).
Adesivo	Sintético alta performance.
Liner	Filme de Polietileno.
Espessura	0,8 mm
Aplicação	Fixação de frisos automotivos, emblemas plásticos e metálicos, alarmes, antenas internas, espelhos retrovisores e uso geral. Resiste a intempéries, alto poder de adesão.
Observações	Importante realizar teste prático para verificar o real desempenho do produto em cada substrato e condição de aplicação. Algumas superfícies poderão necessitar de primer / selante para redução de porosidade.

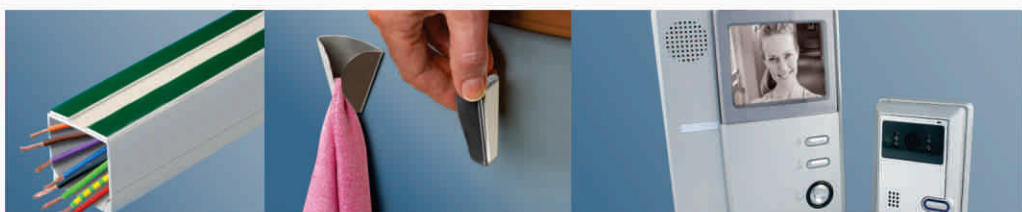

FITA ADESIVA DUPLA FACE ESPUMA 'BANANA' - CÓD. 310 / 315

Dorso	Espuma de Polietileno (Branca).	
Adesivo	Sintético alta performance.	
Liner	Filme de Polietileno.	
Espessura	310 1,0 mm	315 1,6 mm
Aplicação	Fixa objetos em superfícies irregulares, substitui pregos, buchas e parafusos. Fixação de espelhos, quadros, cartazes, ganchos para utensílios domésticos, painéis de interfone, fixação de canaletas para fios elétricos. Comunicação Visual. Excelente resistência à temperatura e a solventes.	
Observações	Importante realizar teste prático para verificar o real desempenho do produto em cada substrato e condição de aplicação. Algumas superfícies poderão necessitar de primer / selante para redução de porosidade.	

315



310

NASTRO DOUBLE Dupla face

FITA ADESIVA DUPLA FACE PVC BRANCA - CÓD. 340



Dorso	Filme de PVC Branco.
Adesivo	Sintético alta performance.
Liner	Papel Amarelo.
Espessura	0,22 mm
Aplicação	Trabalhos de Comunicação Visual, montagens de displays e materiais decorativos. Montagens de perfis de madeira e plástico, aplicação em lonas na montagem de banners. Fixação de placas, wooblers e materiais de merchandising. Possui excelente tack e adesão inicial, boa resistência ao plastificante, excelente resistência à tração e alongamento.
Observações	Importante realizar teste prático para verificar o real desempenho do produto em cada substrato e condição de aplicação.



FITA ADESIVA DUPLA FACE POLIÉSTER - CÓD. 345



Dorso	Filme de Poliéster (PET) transparente.
Adesivo	Sintético alta performance.
Liner	Filme de polipropileno vermelho.
Espessura	0,20 mm
Aplicação	Fixação de objetos em superfícies como plásticos, metal, madeira, vidro e tecidos. Fixação de etiquetas metálicas, avisos e cartazes. Emendas de papéis, filmes e perfis. Fixação do teclado de membrana dos aparelhos celulares, controles-remotos de aparelhos eletrônicos. Comunicação visual e uso geral. Característica: excelente transparência, resistência à tração e à temperatura.
Observações	Importante realizar teste prático para verificar o real desempenho do produto em cada substrato e condição de aplicação.



FITA ADESIVA DUPLA FACE NÃO TECIDO - CÓD. 350 / 355 / 356



Dorso	Não tecido de papel.		
Adesivo	Sintético alta performance.		
Liner	Papel siliconizado branco.		
Espessura	350	355	356
	0,10 mm	0,13 mm	0,16 mm
Aplicação	Emenda de bobinas de papéis e filmes na indústria em geral. Fixações de cartazes e uso geral. Ótimo desempenho onde exige resistência ao esforço. Excelente resistência à temperatura (180°C) e à umidade.		
Observações	As Fitas Códigos 355 e 356 são indicadas para emendas de bobinas em máquinas de alta velocidade e temperatura (180°C). Importante realizar teste prático para verificar o real desempenho do produto em cada substrato e condição de aplicação.		

NASTRO DOUBLE Dupla face



FITA ADESIVA DUPLA FACE NÃO TECIDO - CÓD. 354

Dorso	Não tecido de Papel.
Adesivo	Borracha sintética
Liner	Papel siliconizado branco.
Espessura	0,07 mm
Aplicação	<ul style="list-style-type: none"> • Fixação de peças leves como cartazes, avisos, enfeites, arranjos de festa, cartas e embalagens. • Fechamento de envelopes e fixação de produtos em mostruário • Trabalhos escolares • Uso Geral
Observações	Recomendamos a aplicação em superfícies lisas. Importante realizar teste prático para verificar real desempenho do produto em cada substrato e condições de aplicação. Não recomendável o uso na fixação de carpetes.

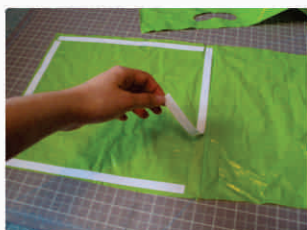

FITA ADESIVA DUPLA FACE POLIPROPILENO - CÓD. 360

Dorso	Filme de Polipropileno bi-orientado (BOPP) transparente.
Adesivo	Sintético.
Liner	Papel siliconizado branco.
Espessura	0,09 mm
Aplicação	Fixação de peças leves como cartazes, avisos, enfeites, arranjos de festa, uso geral para decoração, montagens, fechamento de envelopes, cartas e embalagens. Emendas, reforços, fixação de papéis, plásticos com baixa gramatura e tecidos. Montagens fotográficas em álbuns, pré-fixação de partes que serão posteriormente costuradas. A sua aplicação é ideal onde a transparência seja necessária.
Observações	Recomendamos a aplicação em superfícies lisas. Importante realizar teste prático para verificar o real desempenho do produto em cada substrato e condição de aplicação.



FITA ADESIVA DUPLA FACE DE PAPEL CREPADO – CÓD. 370 / 375

Dorso	Papel Crepado Tratado	
Adesivo	Borracha Sintética	
Liner	Papel siliconizado amarelo	
Espessura	370 0,140mm	375 0,150mm
Aplicação	Fixação temporária de carpetes em pisos nas Feiras/Eventos sem deixar resíduo de adesivo a ser removida.	Fixação de cartazes e acabamentos gráficos. Fixação de peças na máquina Router CNC.
Observações	Importante aplicar a Fita em pisos como cimento liso, granito, porcelanato e em ambientes internos.	Não é recomendada para fixação de carpetes.



CÓD. 370
ADESIVO DE ALTO DESEMPENHO
EXCELENTE NA APLICAÇÃO DE CARPETES!

NASTRO DOUBLE Dupla face



405 / 408



415



420 e 422

421



425



429



FITA ADESIVA DUPLA FACE TRANSFERÍVEL ACRÍLICA TRANSPARENTE CÓD. 405 / 408 / 415 / 420 / 421 / 422 / 425 / 429

Dorso	Massa de adesivo acrílico transparente						
Liner	Filme de Polietileno.						
Espessura	405	408	415	420 e 422	421	425	429
	0,5 mm	0,8 mm	0,4 mm	1,0 mm	1,0 mm	1,5 mm	2,0 mm
Cor do Liner	Verde	Verde	Vermelho	Vermelho	Verde	Verde	Verde
Aplicação	Fixação de emblemas, chapas e frisos externos. União de materiais como vidro, metais, madeiras tratadas e plásticos. Comunicação Visual.						
Benefícios	Resiste a solventes, umidade e calor. Reduz vibrações, ruídos, condição de corrosão e compensam dilatações.						
Observações	Importante realizar teste prático para verificar o real desempenho do produto em cada substrato e condição de aplicação. Algumas superfícies poderão necessitar de primer / selante para redução de porosidade. Não recomendamos este produto para aplicação em structural glazing.						



FITA ADESIVA DUPLA FACE TRANSFERÍVEL ACRÍLICA BRANCA CÓD. 431 / 432 / 434 / 436

Dorso	Espuma acrílica Branca			
Liner	Filme de Polietileno.			
Espessura	431	432	434	436
	1,1 mm	1,6 mm	2,0 mm	2,4 mm
Cor do Liner	Verde	Verde	Verde	Verde
Aplicação	Fixação de emblemas, chapas e frisos externos. União de materiais como vidro, metais, madeiras tratadas e plásticos. Comunicação Visual.		Utilizado na construção civil, para fixação de chapas de ACM durante a instalação no processo "junta-seca", nas fachadas prediais. Comunicação Visual.	
	Benefícios Resiste a solventes, umidade e calor. Reduz vibrações, ruídos, condição de corrosão e compensam dilatações.			
Observações	Importante realizar teste prático para verificar o real desempenho do produto em cada substrato e condição de aplicação. Algumas superfícies poderão necessitar de primer / selante para redução de porosidade. Não recomendamos este produto para aplicação em structural glazing.			

434 / 436



431 / 432



FITAS ISOLANTES Antichama

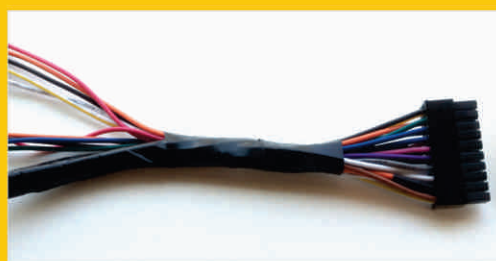

CÓD. 515
 Classe de temperatura: 90 °C
 Atende os requisitos da
 ABNT NBR NM 60454-3.



Adesivo	À base de borracha.						
Dorso	Filme de PVC Flexível Antichama.						
Cores	504	505	506	507	508	509	510
503/S Cores Sortidas	503/S - 80 rolos/cx sendo 10 rolos de cada cor (cinza, verde, azul e amarelo) e 20 rolos de cada cor (vermelho e branco).						
Benefícios	<ul style="list-style-type: none"> Excelente resistência à tração e alongamento Possui ótima conformabilidade e alta durabilidade Autoextinguível. 						
Código	504 à 510			515			
Espessura	0,13 mm			0,18 mm			
Aplicação	<p>Recomendada para isolação de fios e cabos elétricos 110V / 220V. Proteção mecânica de cabos e ferramentas. Bandagens de chicotes para aplicações industriais e automótivas. Destinada ao uso doméstico para pequenos reparos elétricos. Tracione a fita e aplique pelo menos 3 camadas com sobreposição de 50%. Ao finalizar a aplicação não é necessário alongar a fita, apenas termine com a ponta sem esticá-la.</p>			<p>Recomendada para isolação de fios e cabos elétricos em geral até 750V. Indicada para instalações elétricas de baixa tensão, acabamento em emendas e terminações. Resistente à UV. Aplique a fita sobre a conexão, alongando-a no mínimo 50% para garantir boa conformabilidade e em meia sobreposição com no mínimo duas camadas. Ao finalizar a aplicação não alongue a fita, apenas termine com a ponta sem esticá-la.</p>			

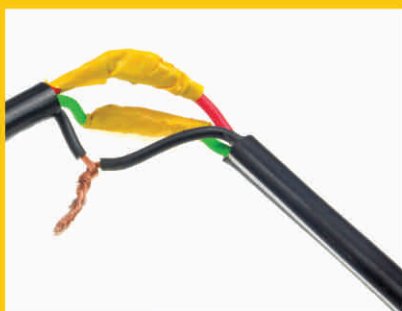

NASTRO MULTI-USO



FITA ADESIVA PARA REFORÇO "COLORIDA"

Dorso	Filme de Polietileno laminado com tecido de algodão.								
Adesivo	Borracha sintética.								
Cores/Código	700	701	702	703	704	705	706	720	
Espessuras	0,15mm							0,20mm	
Aplicações	<ul style="list-style-type: none"> - Manutenção em geral; - Vedação de mangueiras e dutos de refrigeração / ar condicionado; - Reparo temporário do tênis; - Por ser impermeável, pode ser aplicada em reparos provisórios de pranchas, Jet-ski, materiais náuticos e lonas; - Resiste à água; - Excelente resistência à tração; - Identificação de materiais. 								
Observações	A Fita Cód. 720, por possuir maior espessura, apresenta um melhor desempenho na aplicação em locais que necessitem uma maior resistência à tração e alongamento. Uso industrial.								



NASTRO SINALIZAÇÃO

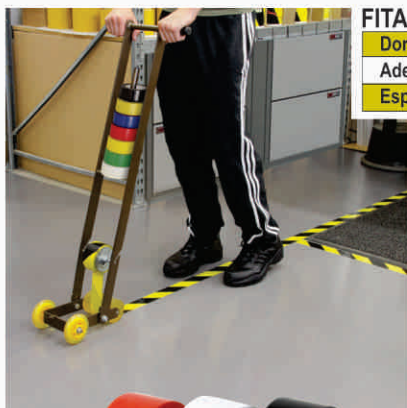

FITA ADESIVA DE DEMARCAÇÃO

Dorso	Filme de PVC Colorido	Observações: - Aplicar a fita em superfícies lisas isentas de sujeira e oleosidade. - Evitar limpeza com produtos à base de solvente.
Adesivo	Borracha natural e resina	
Espessura	0,150mm	

Código	Aplicações
520	- Identifica pisos, corrimões e parapeitos inferiores de escadas, quadras poliesportivas. - Faixas no piso da entrada de elevadores e plataformas de carregamento, portas de vidro e vitrines.
521	Identifica caixa de alarme de incêndio, hidrantes, indicação de extintores, tubulações, válvulas e hastes do sistema de aspersão de água, portas de saída de emergência.
522	Identifica passarelas e corredores de circulação, localização de bebedouros e coletores de resíduos, áreas em torno dos equipamentos de socorro de urgência, zonas de segurança.
523	Identifica canalizações de inflamáveis e combustíveis de alta viscosidade.
524	Identifica canalizações de ar comprimido, avisos colocados no ponto de arranque ou fontes de potência.
525	Identifica canalizações de água, chuveiros de segurança, macas, localização de EPI's, caixas contendo máscaras contra gases.
526	Sinalização de colunas e cancelas em estacionamentos. Identificação da parte traseira de veículos.



FITA PLÁSTICA P/ DEMARCAÇÃO DE ÁREA "ZEBRADA" (SEM ADESIVO) - CÔD. 560

Dorso	Filme Plástico
Aplicações	Indicada para demarcar, isolar e indicar áreas consideradas de risco, como locais escorregadios, que passam por reformas estruturais / obras ou interdições temporárias de locais. Apresenta as listras Amarelas e Pretas intercaladas ("Zebrada"), característica que serve justamente para chamar a atenção das pessoas e evitar acidentes.
Cor	"Zebrada" (Preto e Amarelo)
Benefícios	Por ser de material plástico é dobrável, impermeável e resistente.

NASTRO ABRASIVOS



FITA ADESIVA ANTIDERRAPANTE COLORIDA, FLUORESCENTE E FOSFORESCENTE

Composição	Dorso abrasivo, liner de papel e adesivo sintético.
Cores	600 610 611 612 613 614 616 617 618 619 620
Aplicação	Em áreas lisas internas e áreas com alto fluxo de pessoas.
Benefícios	Maior segurança. Previne acidentes.
Observação	A Fita Antiderrapante Cód. 620 é fosforescente (brilha no escuro). Indicada para a sinalização visual de ambientes, absorve a luminosidade natural ou artificial e emite luz.



BRILHA NO ESCURO !



VEDA TRINCA Drywall

Junta Trinca

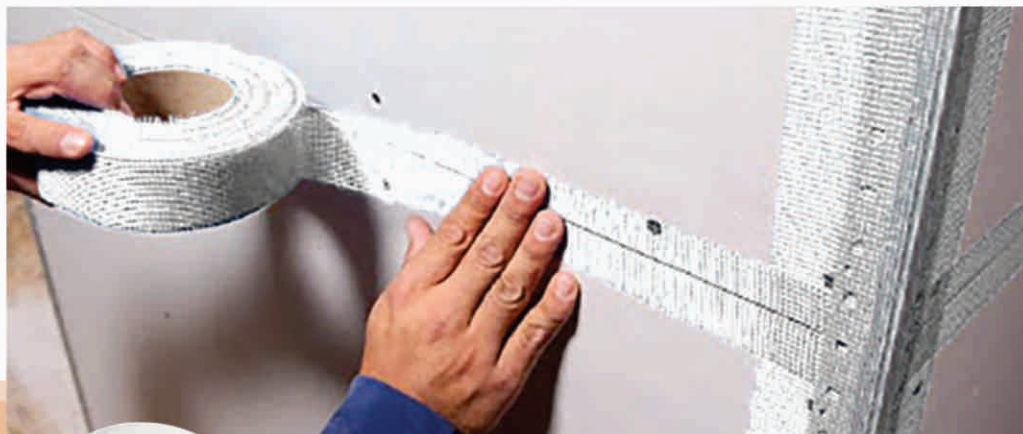

FITA DE FIBRA DE VIDRO AUTOADESIVA - CÓD. 500

Composição	100% Fibra de vidro e adesivo sintético.
Cor	Branca.
Aplicação	Juntas de gesso, trincas e pequenas fissuras.
Benefícios	Maior resistência, fácil aplicação, melhor aderência, maior praticidade e produtividade na obra. Desenrolamento sem soltar fio. Elimina bolhas e irregularidades superficiais.
Observação	Não recomendamos que seja utilizada em rachaduras estruturais ou grandes fendas.

- EXCELENTE RESISTÊNCIA
- MAIOR PRATICIDADE E PRODUTIVIDADE NA OBRA

NASTRO FLON



100% PTFE

FITA VEDA ROSCA - CÓD. 550

Composição	100% Politetrafluoretileno (PTFE).
Cor	Branca.
Aplicações	Recomendada para a vedação de roscas em tubos/conexões pneumáticas e hidráulicas. Enrole a fita sobre a rosca do tubo, preenchendo com quantas voltas forem necessárias para não haver folga. Rosqueie e dê o aperto necessário.



- DESENROLAMENTO PERFEITO
- EXCELENTE VEDAÇÃO

Linha Auto-Serviço



FITA DUPLA FACE ESPUMA - 305



FITA DUPLA FACE "BANANA" - 315



FITA DUPLA FACE ACRÍLICA - 421



FITA DUPLA FACE ACRÍLICA AUTOMOTIVA - 422



FITA DUPLA FACE DE ESPUMA ACRÍLICA BRANCA - 431



FITA ADESIVA PARA REFORÇO COLORIDA MULTI-USO - 700 - 701 - 702 - 703 - 704 - 705 - 706



FITA ADESIVA POLIPROPILENO "PP" - 218



FITA VEDA ROSCA - 550

Linha Auto-Serviço



FITA ADESIVA
POLIPROPILENO MATE
"INVISÍVEL"
CORTE FÁCIL - 207



FITA DE FIBRA DE VIDRO
AUTOADESIVA - 500



FITA ADESIVA
ANTIDERRAPANTE
COLORIDA
600 - 610 - 611 - 612
613 - 614 - 616 - 617
618 - 619 - 620



FITA ISOLANTE
ANTICHAMA COLORIDA
503/S - 504 - 505 - 506
507 - 508 - 509 - 510



FITA ADESIVA DE DEMARCAÇÃO
COLORIDA - 520 - 521 - 522 - 523
524 - 525 - 526



Estocagem dos produtos: Armazenar em local seco, à temperatura ambiente e protegido do sol. Manter o produto acondicionado na embalagem original.



Você bem na Fita!

A AMGF é um fabricante de Fitas Adesivas e Adesivos Técnicos. O projeto nasceu em 09/09/2002, quando deu início a construção do parque industrial da cidade de Sumaré, interior de São Paulo em uma área de 89.000m², com instalações novas, dentro dos mais rigorosos padrões quanto a segurança e evitando riscos ao meio ambiente. Em uma área construída de 5.000m², a planta foi projetada para otimizar e facilitar o fluxo do processo industrial. Possui equipamentos de última geração com capacidade instalada de 6,5 milhões/m² por mês e pode ser considerada uma das fábricas mais modernas do país. A empresa começou a operar em 21/07/2005, fabricando inicialmente a Fita Adesiva Crepe. Hoje possui uma gama bem variada de produtos atendendo os mercados de Comunicação Visual, Construção, Industrial e de Papelaria. O fundador está no mercado de fitas adesivas há mais de 45 anos e conta com uma experiente equipe de colaboradores, que se asseguram ao mercado produtos competitivos e de qualidade. Tecnologia, as melhores matérias primas e um atendimento direcionado para a necessidade de nossos clientes, tornam a AMGF a melhor opção do mercado.

Política da Qualidade

Missão

Oferecer produtos e soluções abrasivas e adesivas que atendam as necessidades de clientes e parceiros, sempre com excelência de qualidade, atendimento e mão-de-obra especializada, crescendo de forma sólida e sustentável, assegurando a competitividade da empresa no mercado global.

Objetivos e Valores

- Comprometimento em assegurar a satisfação de nossos clientes e parceiros.
- Proporcionar aos nossos colaboradores um ambiente de desenvolvimento e motivação profissional e pessoal.
- Respeitar a comunidade e o meio ambiente.
- Implementar a tecnologia adequada, inovar e medir o desempenho dos processos buscando aperfeiçoamento e melhoria contínua.
- Trabalhar com fornecedores comprometidos com nossa política da qualidade.
- Trabalhar sempre com ética e atender à legislação vigente.

AMGF Abrasivos e Adesivos Ltda.

Av. Ver. Antonio P. de Camargo Neto, 400 - Jd. Dallorto - Sumaré/SP
(No GPS: Toninho Camargo, 400 ou Av. Eletrometal, 400)

CEP: 13178-021 Tel.: 19 3922.7676 | 3832.1036

nastroadesivo@nastroadesivo.com.br | www.nastroadesivo.com.br

